

VÝKRES ZÁBRADLÍ
SKLADEBNÉ SCHEMA ZÁBRADLÍ 1:200



POZN:

- NA HORNÍ MOLA BUDOU PŘEDNOSTNĚ POLOŽENY ÚPRAVKY A OČIŠTĚNÉ PLOŠKY KUSTY, KTERÉ BUDOU DLE POTŘEBY OPĚKÁNY NOVĚMI.

OCELOVÉ TRUBKOVÉ ZÁBRADLÍ 1:50

POHLED Z VĚJŠÍHO LÍCE

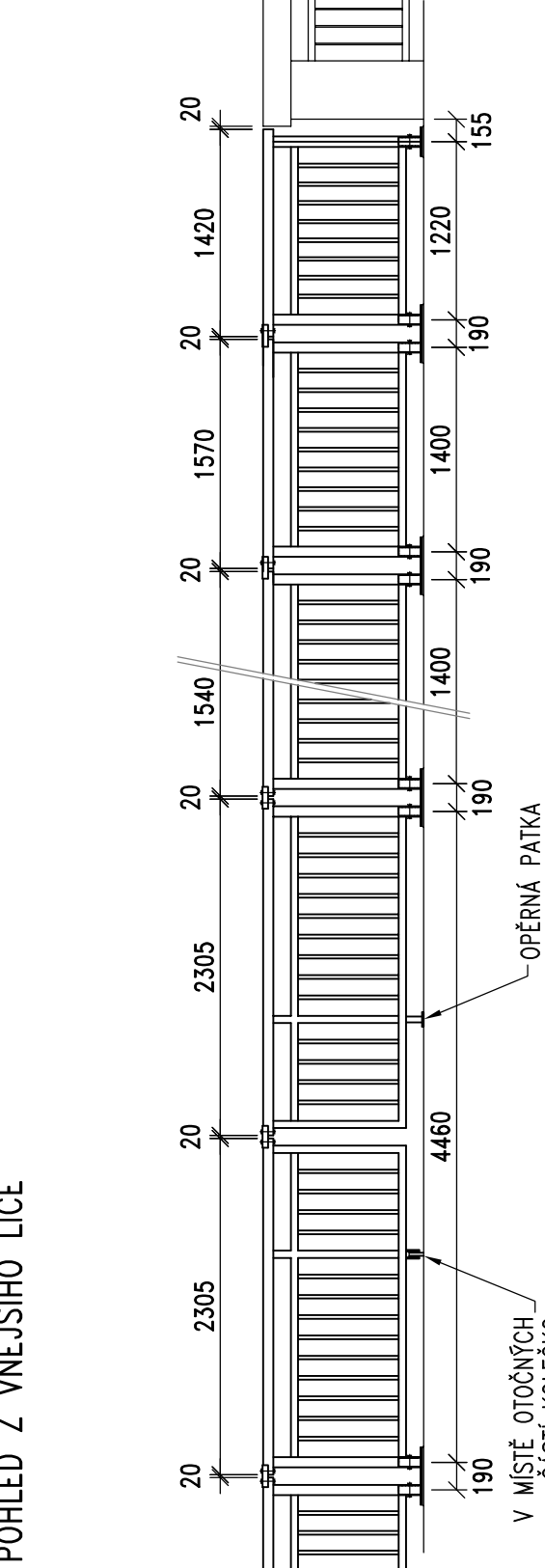

KOMBINOVANÉ ZÁBRADLÍ KONCOVÝ SLOUPEK 1:50

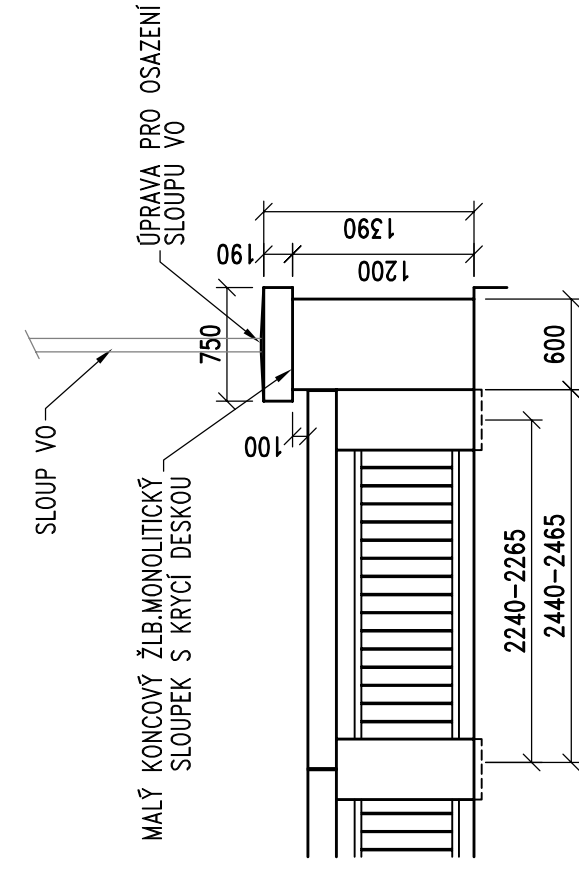

KOMBINOVANÉ ZÁBRADLÍ NA PRAVÉ ŘÍMSĚ 1:50

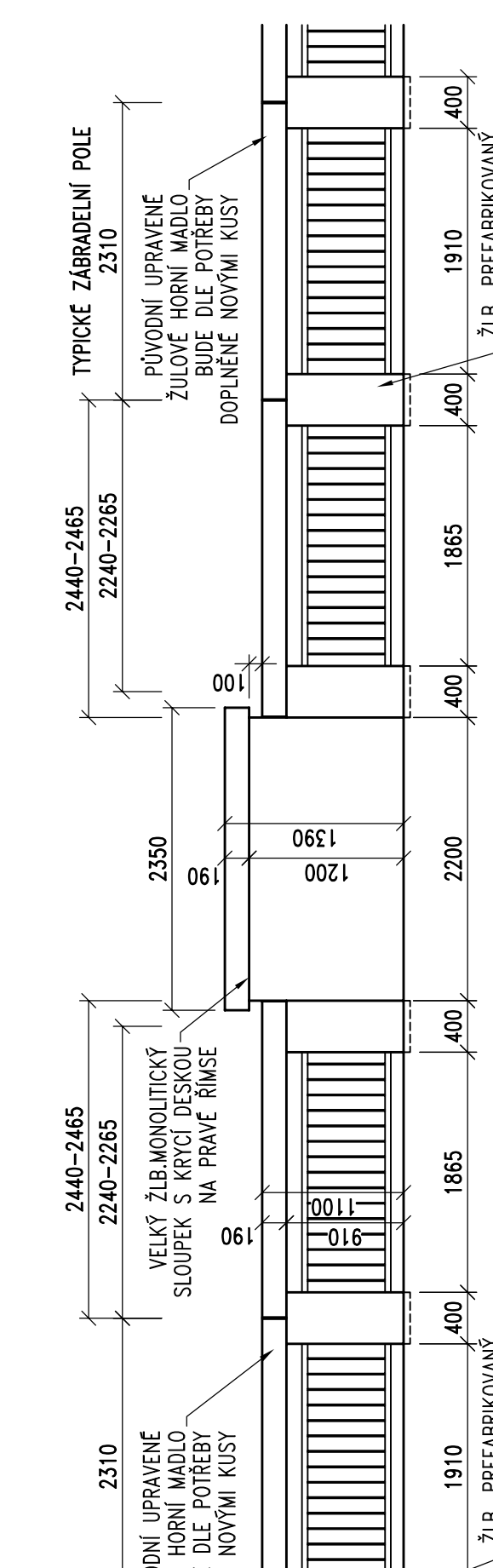

KOMBINOVANÉ ZÁBRADLÍ NA LEVÉ ŘÍMSĚ 1:50

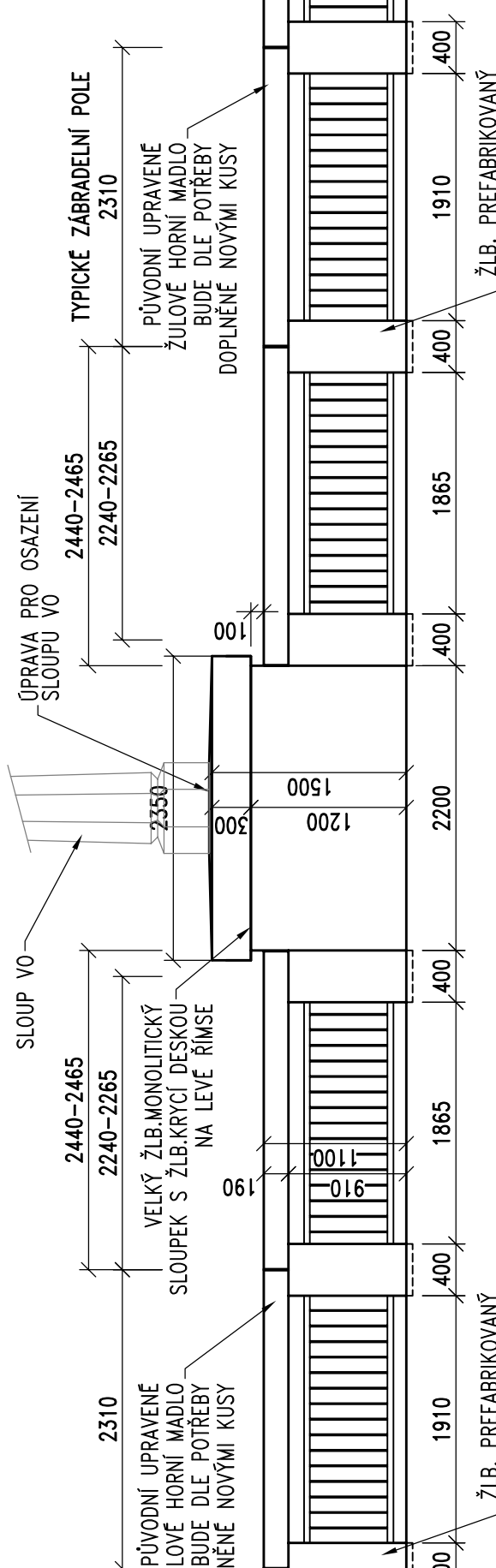

Číslo zadání: 20 034 00		HP: 8684441; Ing. Tomáš MČKA	Ing. Václav HVEJDA		Zodp. Projektant: Ing. Lucie BAZKOVÁ
Schválil:		Ing. Václav HVEJDA	Ing. Václav HVEJDA		Ing. Václav HVEJDA
Tech. kontrola:		Ing. Martin HAVLÍK	Ing. Martin HAVLÍK		Ing. Martin HAVLÍK
2023/2024		2023/2024	2023/2024		2023/2024
Doplnění:		Power: 11/2023, 2/2024	Stav: 1/2023, 2/2024		Stav: 1/2023, 2/2024
Aspo:		VO SLUPY		GENERALNÍ OPRAVA MOSTNÍ KONSTRUKCE NA HRÁZI	
Objekt:		SO 201 – MOST		D201	
Příloha:		VÝKRES ZÁBRADLÍ		11	